

# List technických údajů

Ocelová trubka žárově zinkovaná ponorem, bez závitů

Výr. č. 2046597

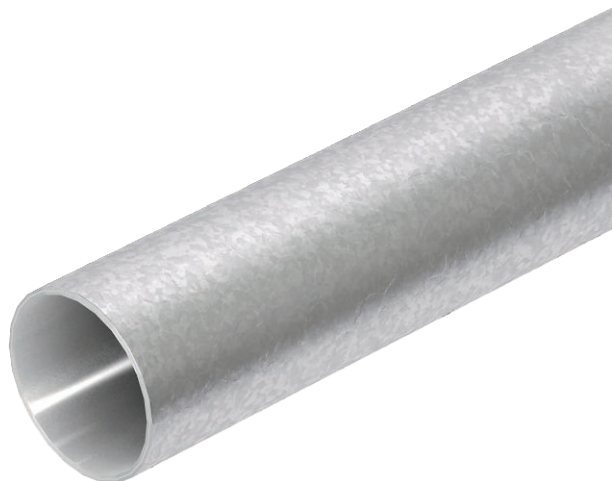

Elektroinstalační trubka bez závitových konců dle EN 61386-1 pro mechanickou ochranu kabelů a vedení. S vnitřní stěnou bez ořepů. Třída antikorozi ochrany 4 (vysoká).



|    |                          |
|----|--------------------------|
| St | Ocel                     |
| FT | žárově zinkováno ponorem |

## Kmenová data

|                            |                          |
|----------------------------|--------------------------|
| Č. výr.                    | 2046597                  |
| Typ                        | S40W FT                  |
| Rozměr                     | Ø40, 3000mm              |
| Materiál                   | Ocel                     |
| Zkratka materiálu          | St                       |
| Povrch                     | žárově zinkováno ponorem |
| Povrch podle DIN           | DIN EN ISO 1461          |
| Povrch zkratka             | FT                       |
| Nejmenší prodejní množství | 15,00 m                  |
| Hmotnost                   | 139,70 kg/100 m          |

# List technických údajů

Ocelová trubka žárově zinkovaná ponorem, bez závitů



Výr. č. 2046597

## Technické údaje

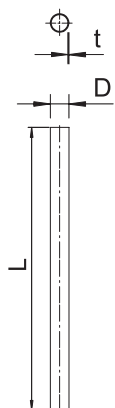

|  |                                     |
|--|-------------------------------------|
| Délka                                      | 3.000,00 mm                         |
| Rozměr D\216 O (bez mezery)                | 40,00 mm                            |
| Rozměr L                                   | 3.000,00 mm                         |
| Rozměr M                                   | M40                                 |
| Rozměr t                                   | 1,20 mm                             |
| Na omítku                                  | <input checked="" type="checkbox"/> |
| Provedení trubek                           | pevné bez závitů                    |
| Vnější průměr                              | 40,00 mm                            |
| Instalace do betonu                        | <input checked="" type="checkbox"/> |
| Třída pevnosti v tlaku                     | Těžké (třída 4)                     |
| Velikost                                   | 40                                  |
| Instalace do dutých stěn                   | <input checked="" type="checkbox"/> |
| Instalace na dřevo                         | <input checked="" type="checkbox"/> |
| Instalace do země                          | <input checked="" type="checkbox"/> |
| Instalace ve venkovním prostoru            | <input checked="" type="checkbox"/> |
| Instalace strojů a zařízení                | <input checked="" type="checkbox"/> |
| Se spojkou                                 | <input type="checkbox"/>            |
| Leštěný povrch                             | <input type="checkbox"/>            |
| Kartáčovaný povrch                         | <input type="checkbox"/>            |
| Teplotní rozsah použití                    | -45,00 - 400,00 °C                  |
| Podlahová instalace (živice, horký asfalt) | <input checked="" type="checkbox"/> |
| Podlahová instalace (mazanina)             | <input checked="" type="checkbox"/> |
| Pod omítku                                 | <input checked="" type="checkbox"/> |

## Klasifikační kód pro normy elektroinstalačních trubek

Klasifikační kód 44571

## Klasifikační kód pro normy elektroinstalačních trubek